

S01  
BANHEIRO DE PACIENTES  
QUANTIDADE: 05

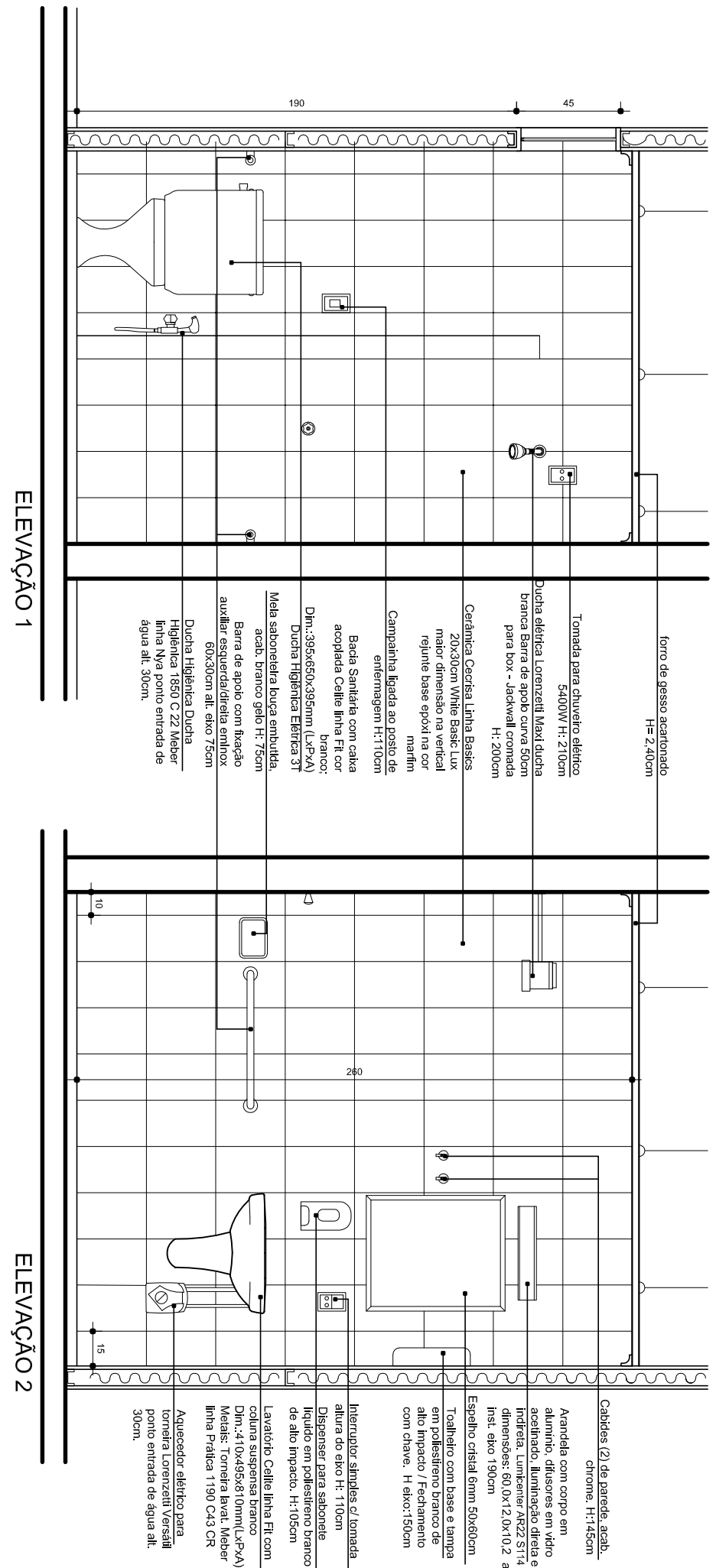

S03  
SALA DE UTILIDADES  
QUANTIDADE: 01

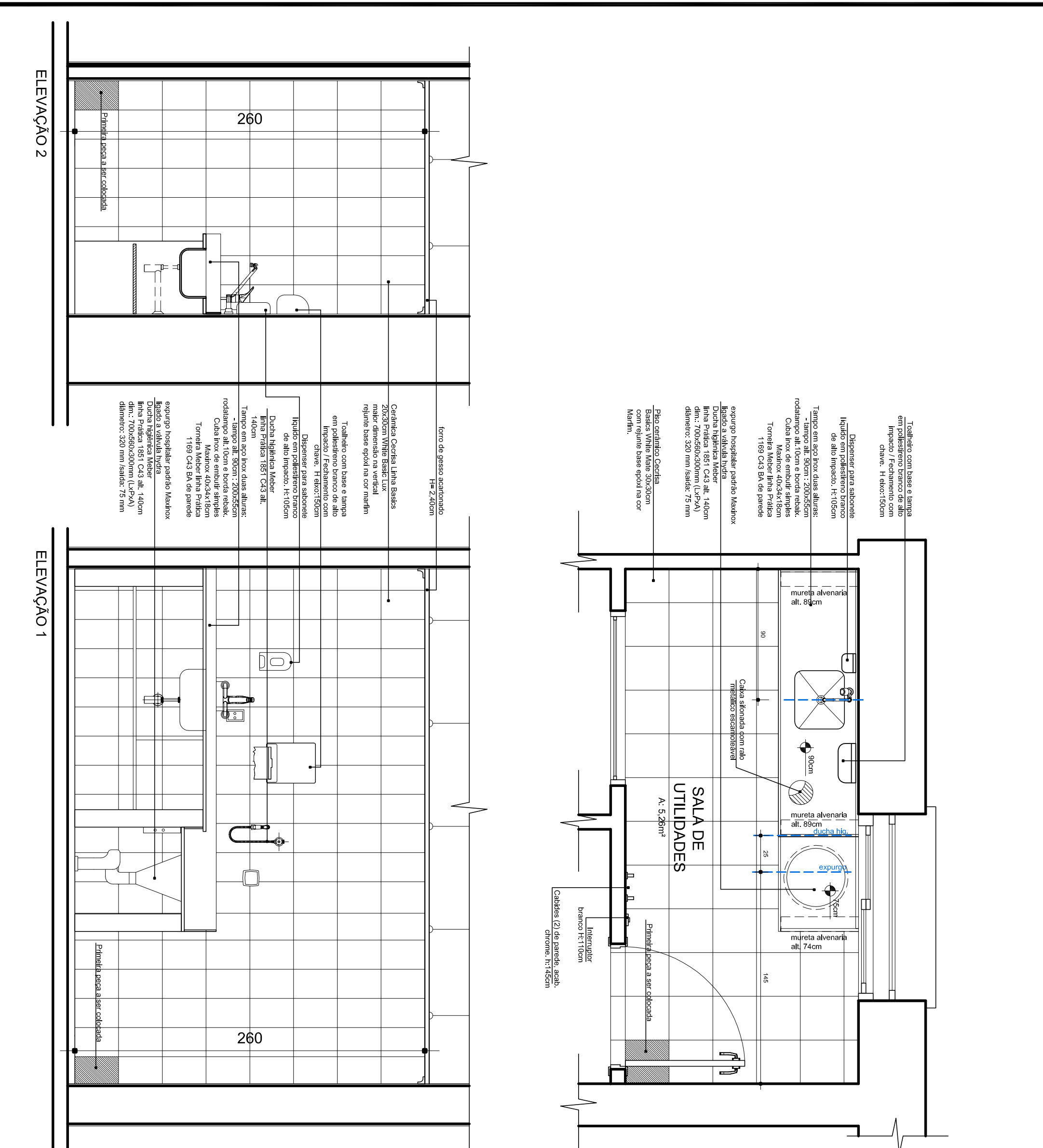

S02  
BANHEIRO DE PACIENTES DESABILITADOS  
QUANTIDADE: 02

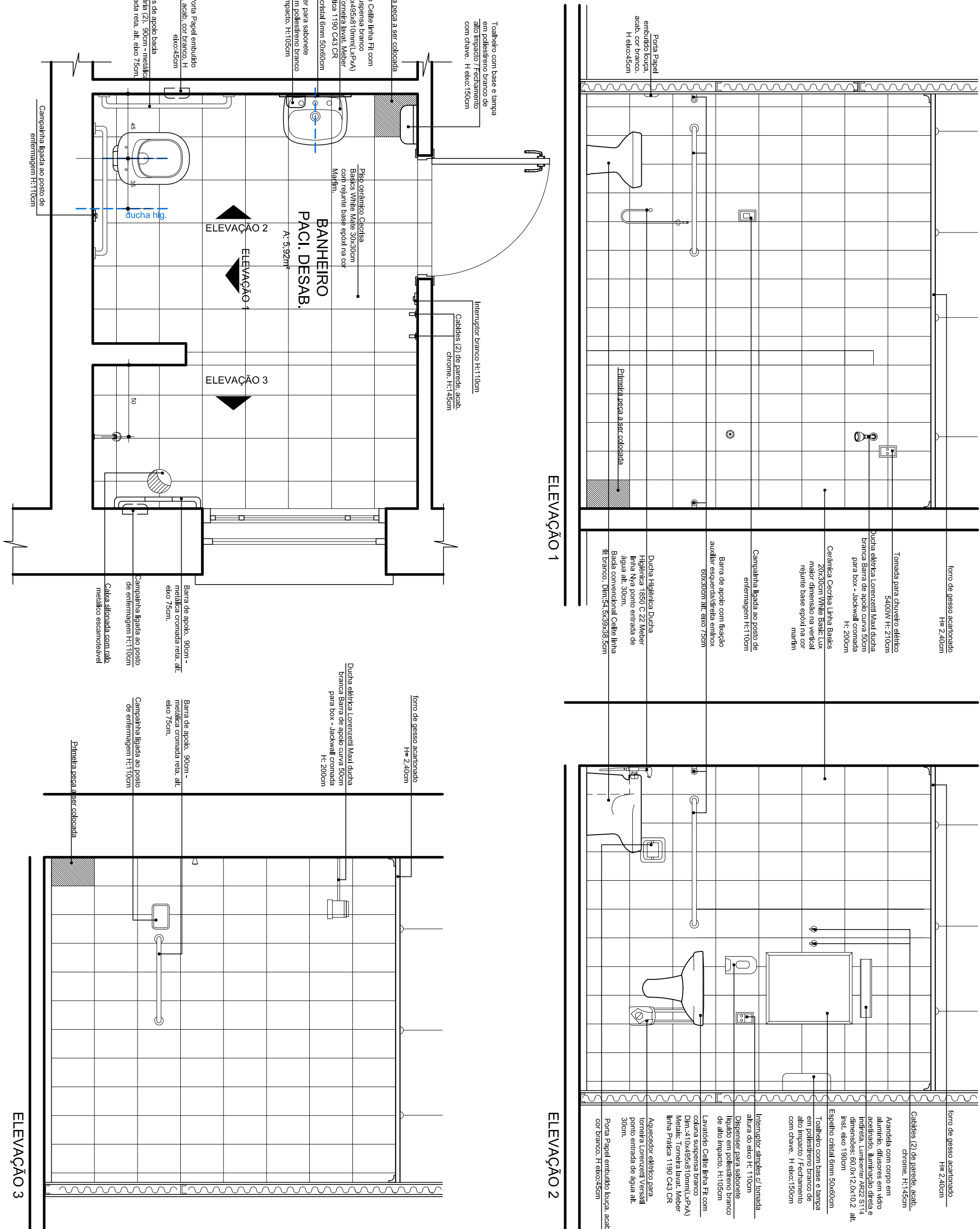

S04  
D.M.L.  
QUANTIDADE: 01

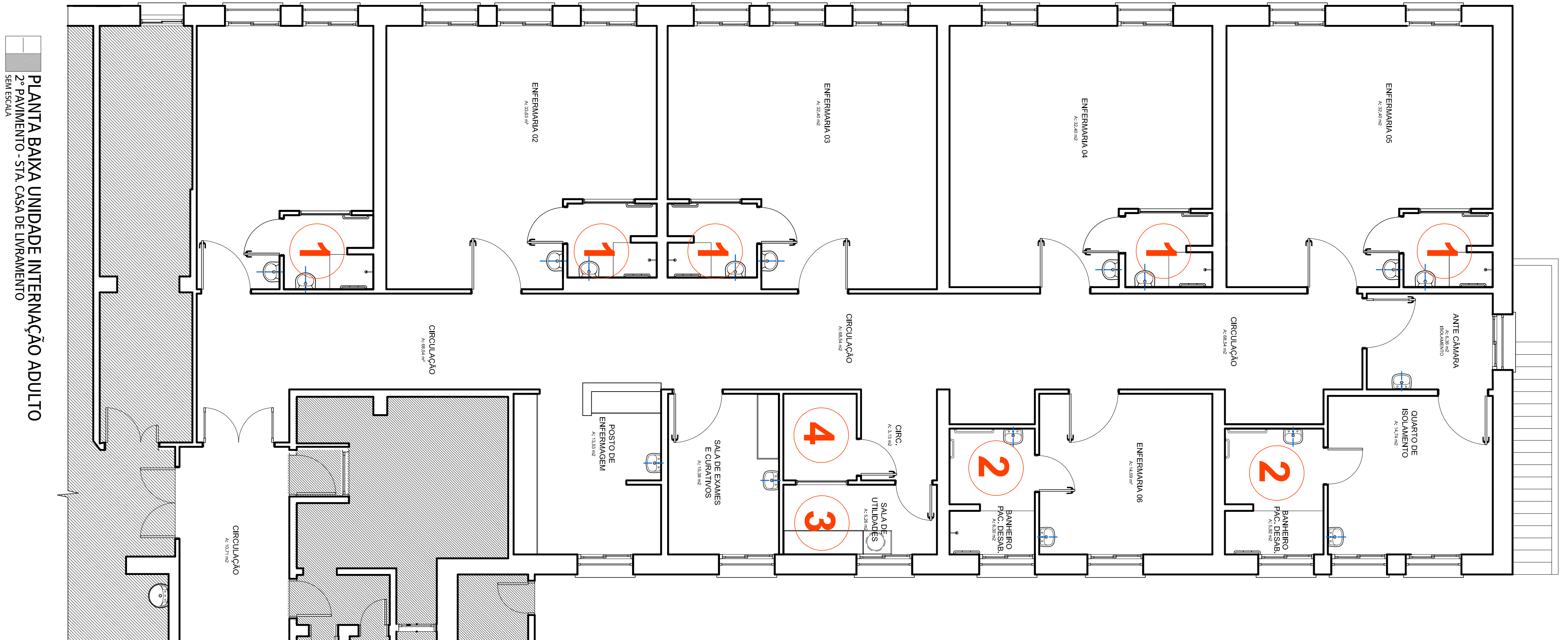
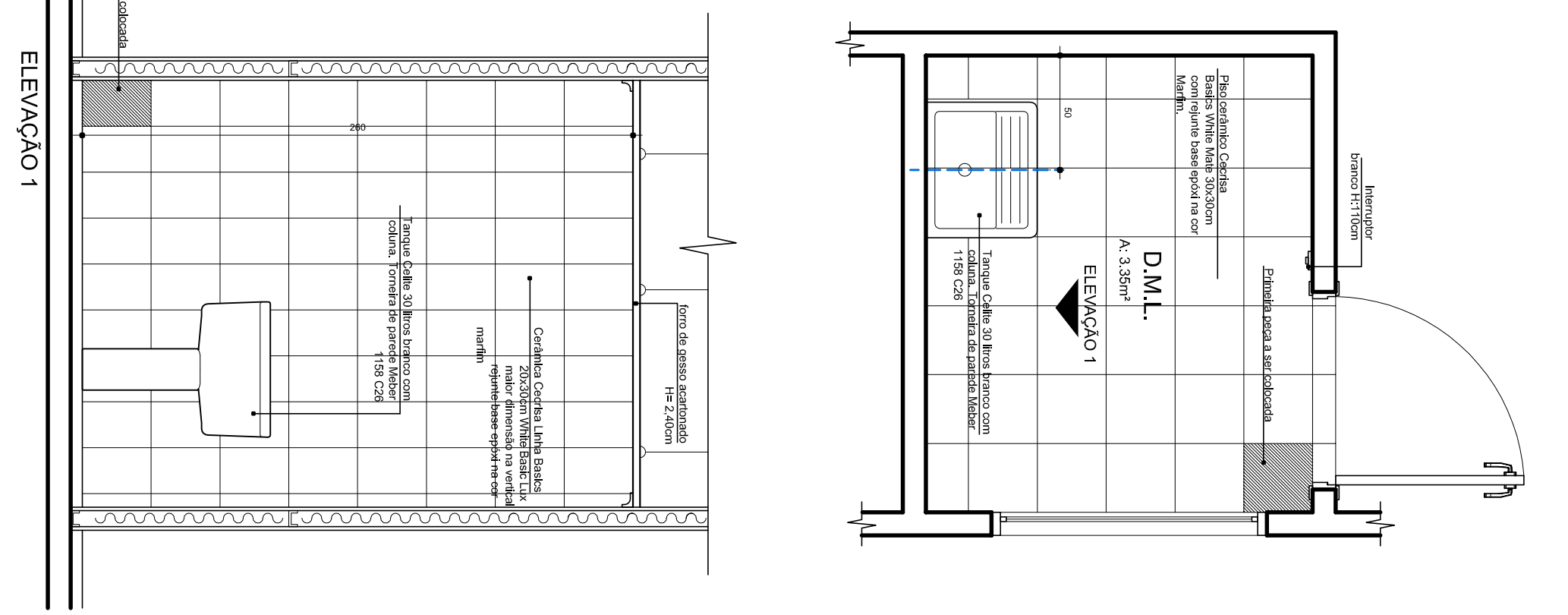

LISTA DE MODIFICAÇÕES DE PROJETO			DATA	SECTOR	RESP.

OBSERVAÇÕES	

**BADERMANN**  
ARQUITETURA E INTERIORES

**Santa Casa de Misericórdia de Sorocaba do Livramento**  
Projeto Executivo para Reforma Unidade de Internação - 2º Pavto.

Projeto de: **Santa Casa de Misericórdia de Sorocaba do Livramento**  
Rua Maria da Glória, nº 285  
Sorocaba, SP

Projeto de: **Arq. João Badermann de Lemos - CREA/SP 63.700**  
Arq. João Badermann de Lemos - CREA/SP 63.700  
Arq. João Badermann de Lemos - CREA/SP 63.700  
Arq. João Badermann de Lemos - CREA/SP 63.700

Área: **340,88 m²**

Escala: **1/25**

Projeto: **09**